

内面累進屈折レンズシリーズ

メリウス174

特長

- 内面累進
 - “K-11設計/UNIFIデザイン”採用
- K-11設計
 - 新開発の累進面設計ソフト・解析評価ツールを使用し、遠・中・近全てに快適な明視領域の確保、且つ、ユレ・ユガミを大幅に抑えた内面累進面の設計
- UNIFIデザイン
 - 全加入、全累進帯長で累進設計が統一されたデザイン
- 全度数プリズムシニング加工により薄型化、バランス仕上げ
- 累進帯長 10・12・14mm の3種類
 - 累進帯10mm : 天地幅25mm以上
 - 累進帯12mm : 天地幅27mm以上
 - 累進帯14mm : 天地幅29mm以上のフレームを推奨。
- プリズムシニング加工。
- UV吸収剤練り込み素材
- 紫外線UV-A・Bカット

参考)R側

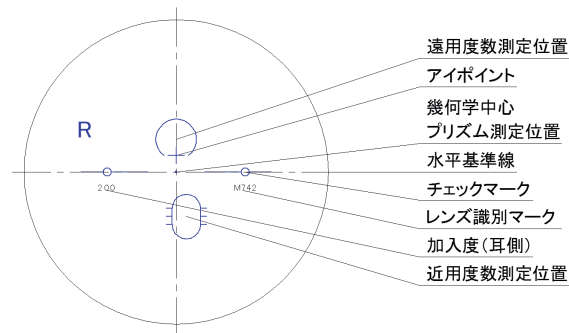
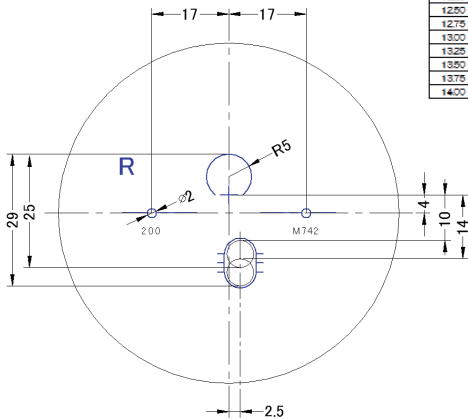

加入度: 0.75~3.50D
(0.25とび)

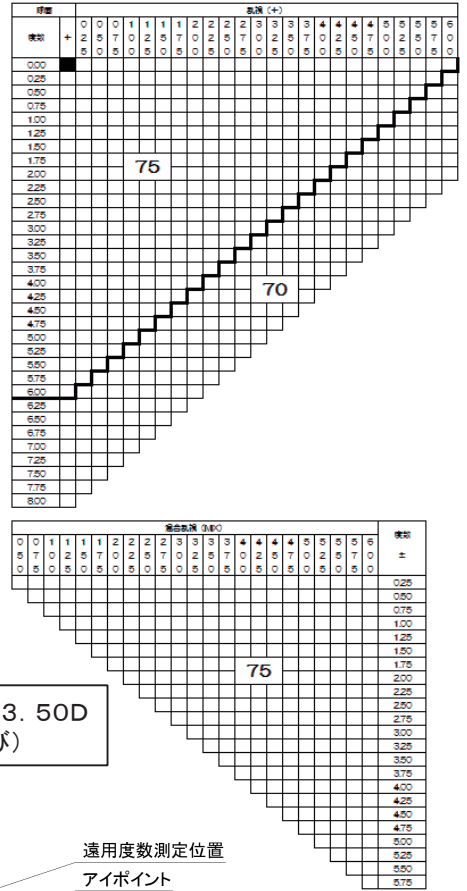
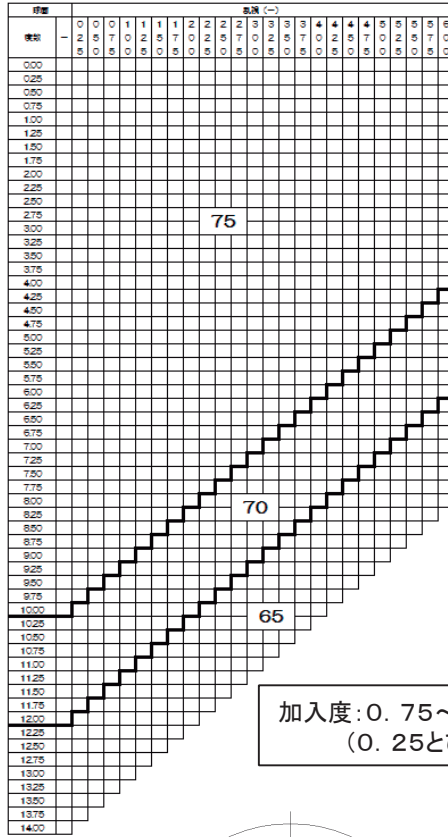

度数	0	0	1	1	1	2	2	2	3	3	3	4	4	4	5	5	5	6	6
0.25	5	7	0	2	5	7	0	2	5	7	0	2	5	7	0	2	5	7	0
0.50	5	7	0	5	7	0	5	7	0	5	7	0	5	7	0	5	7	0	5
0.75	5	7	0	5	7	0	5	7	0	5	7	0	5	7	0	5	7	0	5
1.00	5	7	0	5	7	0	5	7	0	5	7	0	5	7	0	5	7	0	5
1.25	5	7	0	5	7	0	5	7	0	5	7	0	5	7	0	5	7	0	5
1.50	5	7	0	5	7	0	5	7	0	5	7	0	5	7	0	5	7	0	5
1.75	5	7	0	5	7	0	5	7	0	5	7	0	5	7	0	5	7	0	5
2.00	5	7	0	5	7	0	5	7	0	5	7	0	5	7	0	5	7	0	5
2.25	5	7	0	5	7	0	5	7	0	5	7	0	5	7	0	5	7	0	5
2.50	5	7	0	5	7	0	5	7	0	5	7	0	5	7	0	5	7	0	5
2.75	5	7	0	5	7	0	5	7	0	5	7	0	5	7	0	5	7	0	5
3.00	5	7	0	5	7	0	5	7	0	5	7	0	5	7	0	5	7	0	5
3.25	5	7	0	5	7	0	5	7	0	5	7	0	5	7	0	5	7	0	5
3.50	5	7	0	5	7	0	5	7	0	5	7	0	5	7	0	5	7	0	5
3.75	5	7	0	5	7	0	5	7	0	5	7	0	5	7	0	5	7	0	5
4.00	5	7	0	5	7	0	5	7	0	5	7	0	5	7	0	5	7	0	5
4.25	5	7	0	5	7	0	5	7	0	5	7	0	5	7	0	5	7	0	5
4.50	5	7	0	5	7	0	5	7	0	5	7	0	5	7	0	5	7	0	5
4.75	5	7	0	5	7	0	5	7	0	5	7	0	5	7	0	5	7	0	5
5.00	5	7	0	5	7	0	5	7	0	5	7	0	5	7	0	5	7	0	5
5.25	5	7	0	5	7	0	5	7	0	5	7	0	5	7	0	5	7	0	5
5.50	5	7	0	5	7	0	5	7	0	5	7	0	5	7	0	5	7	0	5
5.75	5	7	0	5	7	0	5	7	0	5	7	0	5	7	0	5	7	0	5
6.00	5	7	0	5	7	0	5	7	0	5	7	0	5	7	0	5	7	0	5
6.25	5	7	0	5	7	0	5	7	0	5	7	0	5	7	0	5	7	0	5
6.50	5	7	0	5	7	0	5	7	0	5	7	0	5	7	0	5	7	0	5
6.75	5	7	0	5	7	0	5	7	0	5	7	0	5	7	0	5	7	0	5
7.00	5	7	0	5	7	0	5	7	0	5	7	0	5	7	0	5	7	0	5
7.25	5	7	0	5	7	0	5	7	0	5	7	0	5	7	0	5	7	0	5
7.50	5	7	0	5	7	0	5	7	0	5	7	0	5	7	0	5	7	0	5
7.75	5	7	0	5	7	0	5	7	0	5	7	0	5	7	0	5	7	0	5
8.00	5	7	0	5	7	0	5	7	0	5	7	0	5	7	0	5	7	0	5

仕様

- 材質 超高屈折プラスチックレンズ
- 屈折率 1.74
- 比重 1.47
- アッペ数 33

特注条件

プリズム	○	0.25△~3.00△まで(0.25とび) スリ残しが出る場合があります。
偏心	×	—
外径指定	○	プラス・ミックスのみ 径小は35mmまで(1mmキザミ)
フチ厚指定	○	—
スレンダー/薄型加工	○	プラス・ミックスのみ
カラー	△	ミラー アリアーテ・見本色 受注可 (※見本色: 全面85% ハーフ70%まで) DLCニューアクアコート・アメジジングコート ヒートガードコート・エセンシアコート アリアーテカラー 受注可 ※見本色受注不可 DLCカラー受注可
UVカット	○	標準装備
注意事項		●プリズムシニングなしのご指定がない限り、全てのレンズにプリズムシニング加工が入ります。 ●処方プリズムがある方など、プリズムシニング無しがご希望の場合は、その旨受注センターまでご連絡をお願い致します。 ※処方プリズムがある方は、レンズ袋に「処方プリズム値」と「シニング後のプリズム計算値」が記載されます。